

Un service  
Auray Quiberon  
Terre Atlantique



E9

E10

# Crac'h Saint-Philibert Locmariaquer

Lignes estivales

HORAIRES • TARIFS • PLAN DU RÉSEAU

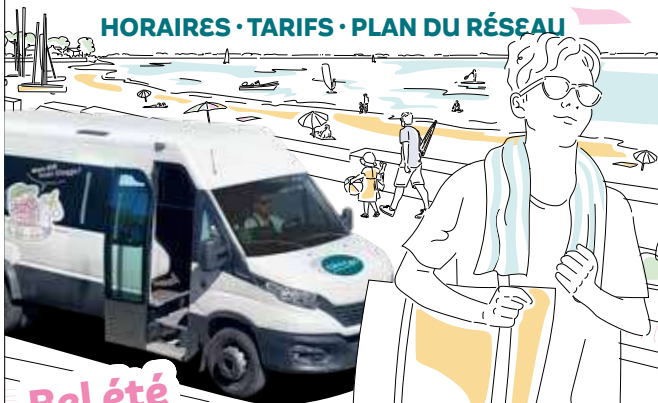

Bel été  
avec Glazgo !



PRÉPAREZ  
VOS TRAJETS

glazgo.fr

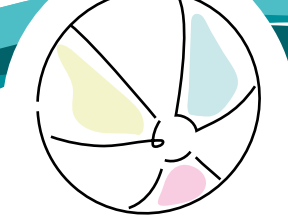

# Votre été en toute liberté avec Glazgo Mobilités

Auray Quiberon Terre Atlantique déploie ses lignes estivales Glazgo Mobilités pour vous accompagner tout au long de l'été.

**Avec 10 lignes estivales  
circulant 7 jours sur 7  
du 4 juillet au 31 août 2026**

(et jusqu'au 13 septembre pour les lignes du secteur Quiberon), profitez pleinement du territoire sans contrainte de circulation ni de stationnement.

Plages, centres-villes, hébergements touristiques et correspondances (BreizhGo, Tire-Bouchon, gares maritimes...) : tout est pensé pour simplifier vos déplacements.

Que vous soyez habitant, travailleur saisonnier ou visiteur, cet été Glazgo vous permet de vous déplacer facilement en toute liberté.



Mon été  
avec Glazgo !

## Sommaire

Plan du réseau.....	4
Les lignes E9 et E10.....	6
Tarifs et points de vente.....	8
Horaires des lignes estivales.....	10
Ligne E9 : Crac'h - Rue d'Abouville → Saint-Philibert - Bourg/Plages.....	10
Ligne E10 : Crac'h - Centre commercial → Locmariaquer - Bourg/Plages.....	12
Autres services Glazgo.....	14

# Plan du réseau

**Légende**

- Voies ferrées
- Gares
- Lignes BreighGo
- Point de correspondances
- Gare maritime

**Lignes estivales Glaggo**

- E1 - Erdeven - Plouharnel
- E2 - Saint-Pierre Quiberon - Quiberon
- E3 - Quiberon Est
- E4 - Quiberon Ouest
- E5 - Carnac
- E6 - Navette nocturne :  
+ d'info dans le guide horaire du secteur
- E7 - Carnac - La Trinité-sur-Mer
- E8 - La Trinité-sur-Mer
- E9 - Crac'h - Saint-Philibert
- E10 - Crac'h - Locmariaquer



CRAC'H

Rue d'Abouville

Fort Espagnol

619

# Plan des lignes

E9

E10

Mané Lenn

E10

619

619

Le Chat Noir

619

Le Congre • Camping L'Évasion

SAINT-PHILIBERT

Camping Les Palmiers

Bourg (cimetière)

Les Presses

Camping Kerarno

Camping de La Tour

Camping Lann Brick

Camping La Ferme Fleurie

Site des Mégalithes

Bourg - OT

LOCMARIAQUER

Le Guiloin

Saint Pierre

Camping de Kerpenhir

Les Pierres Plates

Camping de La Falaise

Pointe de Kerpenhir

● Ligne E9

● Ligne E10

619 Lignes BreizhGo

□ Arrêt avec correspondances

# Tarifs et points de vente



## COMBIEN ÇA COÛTE ?



**1€**  
**Ticket**  
**unité\***



**2,5€**  
**Ticket**  
**journée\*\***



**8€**  
**Carnet**  
**10 voyages**

**NOUVEAU !**

**10€**

**Pass 7 jours**



Valable pendant 7 jours glissants, ce titre nominatif permet de voyager de manière illimitée sur l'ensemble des lignes urbaines et estivales du réseau Glazgo (ce pass n'est pas valable pour les trajets Glazgo à la demande).

## BON À SAVOIR

- **Gratuité** pour les enfants **de moins de 4 ans**.
- **Les abonnements mensuels et annuels restent valables sur les lignes estivales sans démarche supplémentaire.**

\*Ticket unitaire : valable 1 heure en correspondance avec les lignes urbaines, les lignes Glazgo et le Transport à la Demande (pas d'aller-retour possible).

\*\*Ticket journée : valable le jour de la première validation.

## OÙ ACHETER SON TITRE DE TRANSPORT ?

- dans les bus par CB ou en espèces ;
- via l'application Tixipass ;
- auprès des dépositaires du réseau répartis sur le territoire.



Les usagers peuvent suivre leur trajet en temps réel grâce à l'application Pysae.



Téléchargez l'application



**20€**  
**Abonnement**  
**mensuel**



**200€**  
**Abonnement**  
**annuel**  
(2 mois gratuits)

## CORRESPONDANCES

Les lignes estivales facilitent les correspondances avec :

- **les lignes BreizhGo ;**
- **les gares du territoire.**

# Crac'h → Saint-Philibert

## Rue d'Abouille Bourg/Plages

<b>619</b> Rue d'Abouille ▶	08:56	09:41	10:28	11:17	11:55	14:19	14:57	15:35	16:33	17:11	17:49	18:28
Fort Espagnol ▶	08:58	09:43	10:30	11:19	11:57	14:21	14:59	15:37	16:35	17:13	17:51	18:30
<b>E10</b> Centre Commercial Mané Lenn ▶	09:02	09:47	10:34	11:23	12:01	14:25	15:03	15:41	16:39	17:17	17:55	18:34
<b>619</b> <b>E10</b> Le Chat Noir ▶	09:04	09:49	10:36	11:25	12:03	14:27	15:05	15:43	16:41	17:19	17:57	18:36
<b>619</b> Le Congre • Camping L'Évasion ▶	09:05	09:50	10:37	11:26	12:04	14:28	15:06	15:44	16:42	17:20	17:58	18:37
Camping Les Palmiers ▶	09:07	09:52	10:39	11:28	12:06	14:30	15:08	15:46	16:44	17:22	18:00	18:39
Les Presses ▶	09:08	09:53	10:40	11:29	12:07	14:31	15:09	15:47	16:45	17:23	18:01	18:40
Bourg (cimetière) ▶						14:33	15:11	15:49	16:47			
Camping Kerarno ▶						14:35	15:13	15:51	16:49			
Plage de Men Er Beleg ▶						14:37	15:15	15:53	16:51			
Plage de Kerneuest ▶						14:38	15:16	15:54	16:52			
Parking Corniche ▶						14:40	15:18	15:56	16:54			
Parking Corniche ▶	09:10	09:55	10:42	11:31	12:09					17:25	18:03	18:42
Plage de Kerneuest ▶	09:12	09:57	10:44	11:33	12:11					17:27	18:05	18:44
Plage de Men Er Beleg ▶	09:13	09:58	10:45	11:34	12:12					17:28	18:06	18:45
Camping Kerarno ▶	09:15	10:00	10:47	11:36	12:14					17:30	18:08	18:47
Bourg ▶	09:17	10:02	10:49	11:38	12:16					17:32	18:10	18:49
Camping Les Palmiers ▶	09:20	10:05	10:52	11:41	12:19	14:43	15:21	15:59	16:57	17:35	18:13	18:52
<b>619</b> Le Congre • Camping L'Évasion ▶	09:22	10:07	10:54	11:43	12:21	14:45	15:23	16:01	16:59	17:37	18:15	18:54
<b>619</b> <b>E10</b> Le Chat Noir ▶	09:23	10:08	10:55	11:44	12:22	14:46	15:24	16:02	17:00	17:38	18:17	18:56
<b>E10</b> Centre Commercial Mané Lenn ▶	09:25	10:10	10:57	11:46	12:24	14:48	15:26	16:04	17:02	17:40	18:18	18:57
Fort Espagnol ▶	09:29	10:14	11:01	11:50	12:28	14:52	15:30	16:08	17:06	17:44	18:22	19:01
<b>619</b> Rue d'Abouille ▶	09:31	10:16	11:03	11:52	12:30	14:54	15:32	16:10	17:08	17:46	18:24	19:03

**E10** Correspondances lignes estivales Glazgo

**619** Correspondance BreizhGo

# Crac'h → Locmariaquer

## Centre commercial Bourg/Plages

<b>E9</b> Centre Commercial Mané Lenn ▶		10:04	11:20	13:50	15:08	16:30	17:40
<b>619</b> <b>E9</b> Le Chat Noir ▶	08:53	10:06	11:22	13:52	15:10	16:32	17:42
Camping Lann Brick ▶	08:58	10:11	11:27	13:57	15:15	16:37	17:47
Camping de La Tour ▶	08:59	10:12	11:28	13:58	15:16	16:38	17:48
Saint Pierre ▶	09:03	10:16	11:32	14:02	15:20	16:42	17:52
Camping La Ferme Fleurie ▶	09:07	10:20	11:36	14:06	15:24	16:46	17:56
Site des Mégalithes ▶	09:08	10:21	11:37	14:07	15:25	16:47	17:57
Bourg - OT ▶	09:10	10:23	11:39	14:09	15:27	16:49	17:59
Le Guilvin ▶	09:14	10:27	11:43	14:13	15:31	16:53	18:03
Les Pierres Plates ▶	09:19	10:32	11:48	14:18	15:36	16:58	18:08
Camping de La Falaise ▶	09:21	10:34	11:50	14:20	15:38	17:00	18:10
Camping de Kerpenhir ▶	09:22	10:35	11:51	14:21	15:39	17:01	18:11
Pointe de Kerpenhir ▶	09:24	10:37	11:53	14:23	15:41	17:03	18:13
Bourg - OT ▶	09:30	10:43	11:59	14:29	15:47	17:09	18:19
Site des Mégalithes ▶	09:33	10:46	12:02	14:32	15:50	17:12	18:22
Camping La Ferme Fleurie ▶	09:34	10:47	12:03	14:33	15:51	17:13	18:23
Saint Pierre ▶	09:38	10:51	12:07	14:37	15:55	17:17	18:27
Camping de La Tour ▶	09:43	10:56	12:12	14:42	16:00	17:22	18:32
Camping Lann Brick ▶	09:44	10:57	12:13	14:43	16:01	17:23	18:33
<b>619</b> <b>E9</b> Le Chat Noir ▶	09:49	11:02	12:18	14:48	16:06	17:28	18:38
<b>E9</b> Centre Commercial Mané Lenn ▶	09:51	11:04	12:20	14:50	16:08	17:30	



Le mardi et samedi, jours de marché, entre 7h et 14h :  
**l'arrêt bourg OT est déplacé à → l'arrêt Place St Michel et**  
**l'arrêt Mégalithes (à l'entrée du parking) est déplacé à → l'arrêt Mégalithes (à l'abribus).**

**E10** Correspondances lignes estivales Glazgo

**619** Correspondance BreizhGo

# Glazgo

## c'est aussi

### VÉLOS ET ABRIS VÉLOS



**+100**

**vélos électriques**  
disponibles en  
libre-service 24h/24,  
7j/7 sur Auray, Brec'h,  
Pluneret



**2 abris vélos**  
sécurisés en gare  
d'Auray

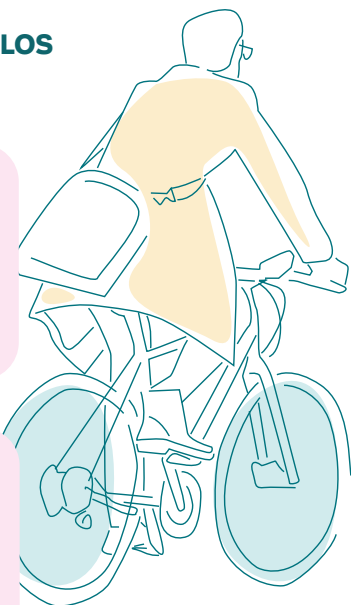

SERVICE ACCESSIBLE SUR



Toutes les informations  
à retrouver sur le site  
**glazgo.fr**

# Glazgo

## à la demande

**AVEC GLAZGO À LA DEMANDE,  
BÉNÉFICIEZ D'UNE MOBILITÉ  
SUR-MESURE SUR  
AURAY QUIBERON TERRE  
ATLANTIQUE.**

Une offre de transport pour se déplacer librement  
sur tout le territoire, entre les arrêts desservis par  
les lignes Glazgo et BreizhGo, en direct ou avec  
correspondance.

**Pour tous et aux  
tarifs du réseau  
Glazgo**

**Pour réserver  
votre trajet  
à la demande**

**Téléchargez  
MyMobi**



**Du lundi au samedi de 7h à 19h  
(9h-16h pour les PMR)**

**EXCLUSIVEMENT SUR RÉSERVATION\***

**02 97 01 22 20**

**glazgo.fr**

**l'application  
« MyMobi »**

**Consultez la liste de tous  
les arrêts sur le site  
glazgo.fr**

\* Toutes les modalités de fonctionnement sont disponibles sur le document  
« GLAZGO À LA DEMANDE » à consulter sur le site internet ou en appelant le  
numéro dédié : 02 97 01 22 20

# Aller plus loin !

## BREIZHGO

Le réseau de transport public 100% Bretagne



©JM Cordier - AOTIA



**8 lignes  
de bus régulières  
601, 605, 606, 607, 613,  
616, 618 et 619.**

**[breizhgo.bzh](http://breizhgo.bzh)**

**12 gares TER :**  
→ **Sainte-Anne à Pluneret**  
→ **Auray**  
→ **Landaul-Mendon**  
→ **Landévant**  
→ **Tire-Bouchon**  
(Belz-Ploemel, Plouharnel-Carnac,  
Les Sables Blancs, Penthière,  
Isthme, Kerhostin, Saint-Pierre  
Quiberon, Quiberon)

**[ter.sncf.com](http://ter.sncf.com)**

**Un service**

Auray Quiberon

Terre Atlantique

**Glazgo**  
MOBILITÉS

*Bel été  
avec Glazgo!*



**INFO SUR**

**[www.glazgo.fr](http://www.glazgo.fr)**

**[info.bus@glazgo.fr](mailto:info.bus@glazgo.fr)**

**02 97 01 22 20**

**du lundi au vendredi de 7h à 20h  
samedi de 8h à 12h**

